

PASSO A PASSO PARA EMISSÃO DE GRCSU POR MEIO DO SITE DA CAIXA.

www.caixa.gov.br

Objetivo:

Orientar os contribuintes para a correta emissão e impressão da Guia de Recolhimento da Contribuição Sindical Urbana via Internet CAIXA.

1º Passo: Acesse o site da CAIXA e clique na opção <VOCÊ> <Contribuição Sindical Urbana>:

The screenshot shows the CAIXA website interface in a Microsoft Internet Explorer browser window. The address bar displays 'http://www.caixa.gov.br/'. The website header includes the CAIXA logo and the tagline 'O banco que acredita nas pessoas'. A navigation menu at the top lists: MENU, REDE DE ATENDIMENTO, SOBRE A CAIXA, CAIXA CULTURAL, DOWNLOADS, OUVIDORIA, and FALE CONOSCO. Below this, a secondary menu highlights 'VOCÊ' (with a blue arrow pointing to it from the left) and includes 'RESAS', 'GOVERNO', and 'JUDICIÁRIO'. Under 'VOCÊ', a list of services is shown, with 'Contribuição Sindical Urbana' highlighted by a blue arrow pointing to it from the right. Other services listed include 'Acesso via Celular', 'Aplicações Financeiras', 'Bolsa Família', 'Capitalização', 'Cartão de Débito', 'Cartões de Crédito', 'Condições CAIXA', 'Conta CAIXA Fácil', 'Conta Corrente Pessoa Física', and 'Conta Universitária'. To the right of the 'VOCÊ' menu is a section titled 'ÁREAS ESPECIAIS PARA VOCÊ' with links to 'CAIXA 6 Show', 'Caixa Internacional', 'Imóveis a Venda', 'Imprensa', and 'Portal de Compras'. Below the main menu, there are several promotional banners and sections: '5 casas no valor de R\$100 mil cada', 'CARTÕES DE CRÉDITO' (highlighting 'CARTÕES CAIXA'), 'HABITAÇÃO' (with a 'SIMULADOR' button), 'LOTERIAS' (featuring 'MEGA-SENA' with a winning number '01-06-28-39-44-55'), 'Campus Party', 'SAC CAIXA', 'FIES 2008', and 'ÚLTIMAS NOTÍCIAS' (with a sub-section 'CASA PRÓPRIA'). The footer contains 'Enlata | Espaço', 'Política de privacidade | Termos de uso © CAIXA 2007', 'MAPA DO SITE | SEGURANÇA | IMPRENSA', and 'Concluído'.

2º Passo: Clique na opção <EMISSÃO DE GUIAS>:

The screenshot shows a Microsoft Internet Explorer browser window displaying the CAIXA website. The address bar shows the URL: http://www.caixa.gov.br/voce/contribuicao_sindical/index.asp. The page title is "Contribuição Sindical Urbana - IE 6 (Microsoft Internet Explorer)".

The website header includes the CAIXA logo and the tagline "O banco que acredita nos pessoas". Navigation links include: MENU, REDE DE ATENDIMENTO, SOBRE A CAIXA, CAIXA CULTURAL, DOWNLOADS, OUVIDORIA, and FALE CONOSCO. A "VOCÊ CLIENTE" section contains a button for "ACESSE SUA CONTA".

The main content area is titled "CONTRIBUIÇÃO SINDICAL URBANA". It features a navigation breadcrumb: "Boas-vindas > Você > Contribuição Sindical Urbana". Below this, there are two tabs: "Saiba mais" and "Comunicados Importantes".

The main text reads: "A CAIXA facilita o recolhimento da sua Contribuição Sindical Urbana." It explains that users can pay the Guia de Recolhimento da Contribuição Sindical Urbana (GRCSU) through various channels: Internet Banking CAIXA, Correspondentes CAIXA, Agências, Terminals de Auto-atendimento, and Agências da CAIXA ou na Rede Bancária. There are buttons for "SAIBA MAIS" and "COMUNICADOS IMPORTANTES".

On the right side, there is a "SERVIÇOS ON-LINE PARA CLIENTES DESTES PRODUTOS:" section. The "Emissão de Guias" link is highlighted with a blue arrow. Other links include "Pagamentos" and "COMUNICADOS IMPORTANTES". Below this, a "Veja também" section lists "Crédito" and "Cartão de Crédito".

At the bottom, there is a "O QUE VOCÊ PROCURA?" section with a search bar and a "VOCÊ CLIENTE" button. The search results show "Produtos e serviços para:" with options for "Você", "Empresas: Micro e Pequenas, Médias e Grandes", and "Governos: Municipal, Estadual, Federal". The "Veja também:" section lists "Loterias", "Habitação", and "FGTS".

3º Passo: Digite os caracteres de segurança apresentados na tela. Em seguida, clique no botão <CONFIRMAR>:

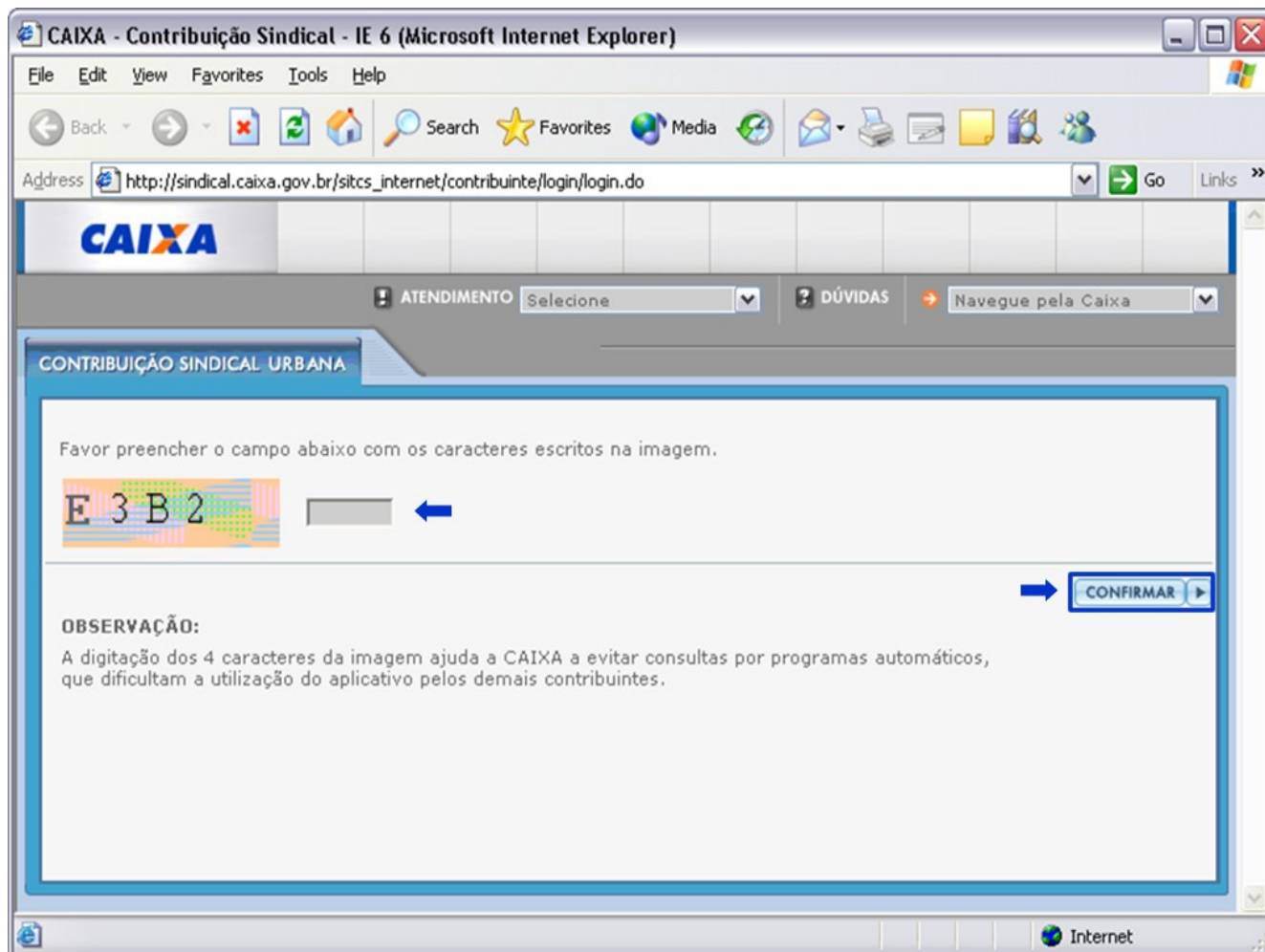

4º Passo: Clique na opção <INCLUIR GUIA>:

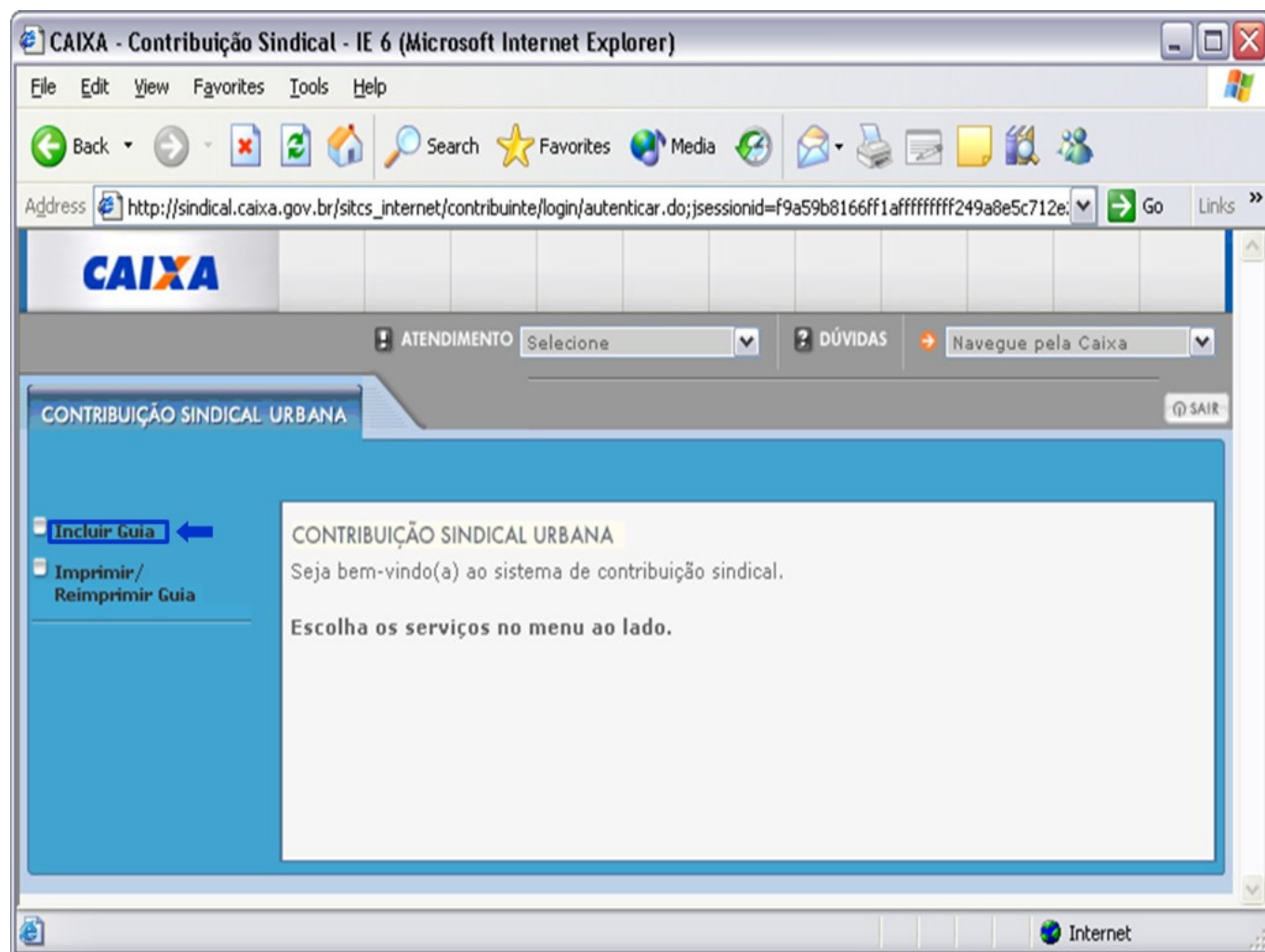

5º Passo: Digite os dados da Entidade Sindical beneficiária da arrecadação:

* Preencher os campos: **Tipo de Identificação da Entidade, CNPJ ou Código da Entidade Sindical e Grau da Entidade** e clique em **<CONFIRMAR>**.

* Atenção: Caso todas as informações acima tenham sido preenchidas, não devem ser incluídos dados nos campos Categoria, UF e Nome da Entidade.

CAIXA - Contribuição Sindical - IE 6 (Microsoft Internet Explorer)

Address: http://sindical.caixa.gov.br/sitcs_internet/contribuinte/imprimir_guia/iniciar.do?indicadorLimpaFiltro=true

CAIXA

ATENDIMENTO Seleccione

DÚVIDAS Navegue pela Caixa

CONTRIBUIÇÃO SINDICAL URBANA SAIR

Incluir Guia

Imprimir/Reimprimir Guia

Geração da Guia de Recolhimento da Contribuição Sindical Urbana - GRCSU para pagamento

Sr. Contribuinte, escolha a entidade para a qual irá contribuir, selecionando ao menos um dos campos abaixo.

Tipo de Identificação da Entidade: [dropdown] ←

CNPJ ou Código da Entidade Sindical: [text] ←

Grau da Entidade: [dropdown] ←

Categoria: [dropdown]

UF: [dropdown]

Nome da Entidade: [text]

[?] [CONFIRMAR] →

Internet

6º Passo: Verifique os dados da Entidade Sindical e clique no botão <CONFIRMAR>:

CAIXA - Contribuição Sindical - IE 6 (Microsoft Internet Explorer)

Address: http://sindical.caixa.gov.br/sitcs_internet/contribuinte/imprimir_guia/pesquisar_entidade.do?indicadorLimpaLista=true

CAIXA

ATENDIMENTO Seleccione DÚVIDAS Navegue pela Caixa SAIR

CONTRIBUIÇÃO SINDICAL URBANA

Incluir Guia
Imprimir/
Reimprimir Guia

Geração da Guia de Recolhimento da Contribuição Sindical Urbana - GRCSU para pagamento

Selecione a Entidade Sindical desejada:

	Grau Entidade	Cód. Sindical	Categoria	UF	
<input checked="" type="radio"/>	Ministerio	00999	GOVERNAMENTAL	DF	CEES-CONTA

Páginas | 1 1 de 1

7º Passo: Digite os dados das GRCSU, informações da arrecadação e do contribuinte. Em seguida, clique no botão **<CONFIRMAR>**:

*Atenção: Confirme a consistência dos números do CEP e do código CNAE para preencher a guia. O CNAE pode ser conferido acessando a opção **<CONSULTAR CÓDIGOS>**.

CONTRIBUIÇÃO SINDICAL URBANA SAIR

Incluir Guia
Imprimir/Reimprimir Guia

Geração da Guia de Recolhimento da Contribuição Sindical Urbana - GRCSU para pagamento

Código da Entidade Sindical: ... 999.000.000.00000-3
Nome da Entidade Sindical: ... CEES-CONTA ESPECIAL EMPREGO SALARIO
Grau da Entidade Sindical: ... CEES (MTE)
Categoria do Contribuinte: ... GOVERNAMENTAL

Preencher os dados da guia:

Vencimento:
Exercício:
Valor da Contribuição:

Nome/Razão Social/Denominação Social:
Tipo de Identificação do Contribuinte:
CPF/CNPJ/Código do Contribuinte:

CEP: **BUSCAR ENDEREÇO**

Tipo de Logradouro: ...
Endereço:
Número: Complemento:
Bairro/Distrito:
Cidade/Município: UF:

Código de Atividade do Contribuinte: **CONSULTAR CÓDIGOS** ←

Capital Social - Empresa:
Capital Social - Estabelecimento:
Nº Empregados Contribuintes:
Total Remuneração - Contribuintes:
Total de Empregados do Estabelecimento:

? → **CONFIRMAR** → **RETOBNAR**

8º Passo: Confira os dados da GRCSU e clique em <VISUALIZAR IMPRESSÃO>:

CAIXA - Contribuição Sindical - Microsoft Internet Explorer

Arquivo Editar Exibir Favoritos Ferramentas Ajuda

Endereço: http://sindical.caixa.gov.br/sitcs_internet/contribuinte/impresir_guia/indicar_guia.do

Incluir Guia
Imprimir/
Reimprimir Guia

Geração da Guia de Recolhimento da Contribuição Sindical Urbana - GRCSU para pagamento

Confirme os dados digitados e visualize a impressão da guia

Código da Entidade Sindical:	999.000.000.00000-3
Nome da Entidade Sindical:	CEES-CONTA ESPECIAL EMPREGO SALARIO
Grau da Entidade Sindical:	CEES (MTE)
Vencimento:	31/12/2009
Exercício:	2009
Valor da Contribuição:	5,55

Nome/Razão Social/Denominação Social:	TESTE CAIXA
Tipo de Identificação do Contribuinte:	CNPJ
CPF/CNPJ/Código do Contribuinte:	00.360.305/0001-04

CEP:	70092-900		
Tipo de Logradouro:	AD		
Endereço:	SBS QUADRA 4		
Número:		Complemento:	
Bairro/Distrito:	ASA SUL		
Cidade/Município:	BRASILIA	UF:	DF

Código de Atividade do Contribuinte:	111-FABRICACAO DE BEBIDAS ALCOOLICAS
Categoria do Contribuinte:	GOVERNAMENTAL
Capital Social - Empresa:	0
Capital Social - Estabelecimento:	0
Nº Empregados Contribuintes:	
Total Remuneração - Contribuintes:	0
Total de Empregados do Estabelecimento:	

RETOR VISUALIZAR IMPRESSÃO

Concluído

9º Passo: Prepare a impressora e clique em <IMPRIMIR>:

CAIXA - Contribuição Sindical - Microsoft Internet Explorer

Arquivo Editar Exibir Favoritos Ferramentas Ajuda

Endereço http://sindical.caixa.gov.br/sitcs_internet/contribuinte/imprimir_guia/incluir_guia.do# Ir Links

ATENDIMENTO Seleccione DÚVIDAS Navegue pela Caixa

CONTRIBUIÇÃO SINDICAL URBANA SAIR

Incluir Guia
Imprimir/
Reimprimir Guia

CAIXA GRCSU - Guia de Recolhimento da Contribuição Sindical Urbana
Disque CAIXA 0800 726 0101 Ouvidoria CAIXA 0800 725 7474

Vencimento		Exercício	
31/12/2009		2009	
Nome da Entidade		Código da Entidade Sindical	
CEES-CONTA ESPECIAL EMPREGO SALARIO		999.000.000.00000-3	
Endereço	Número	Complemento	CNPJ da Entidade
ST SBS Q 01 BL L LT 28	28	SBS	37.115.367.0035-00
Bairro/Distrito	CEP	Cidade/Município	UF
ASA SUL	70070-100	BRASILIA	DF

Dados do Contribuinte

Nome/Razão Social/Denominação Social		CPF/CNPJ/Código do Contribuinte	
TESTE CAIXA		00.360.305.0001-04	
Endereço	Número	Complemento	
AL SBS QUADRA 4			
CEP	Bairro/Distrito	Cidade/Município	UF
70092-900	ASA SUL	BRASILIA	DF

Dados de Referência da Contribuição

Categoria		Valor do Documento	
<input type="checkbox"/> Patronal/Empregador <input type="checkbox"/> Empregados <input type="checkbox"/> Prof. Liberal <input type="checkbox"/> Autônomos		5,55	
Capital Social - Empresa	Nº Empregados Contribuintes		
Capital Social - Estabelecimento	Total Remuneração - Contribuintes		
	Total Empregados - Estabelecimento		

Dados da Contribuição

Desconto / Abatimento	
(c) Outras Deduções	
(e) Mora / Multa	
(f) Outros Acréscimos	

Capital Social - Empresa: 0

Capital Social - Estabelecimento: 0

FEV IMPRIMIR

Concluído Internet